



O MASP, museu diverso, inclusivo e plural, tem a missão de estabelecer, de maneira crítica e criativa, diálogos entre passado e presente, culturas e territórios, a partir das artes visuais. Para tanto, deve ampliar, preservar, pesquisar e difundir seu acervo, bem como promover o encontro entre públicos e arte por meio de experiências transformadoras e acolhedoras.

Avenida Paulista, 1578
São Paulo, SP, Brasil
Estação Trianon-MASP

SIGA O MASP

Instagram: [@MASP](#)
Facebook: [MASPMUSEU](#)
Twitter: [MASPMUSEU](#)
YouTube: [MASPMUSEU](#)

**PERGUNTAS,
DÚVIDAS
E SUGESTÕES,
ESCREVA PARA:**

atendimento@masp.org.br

MUSEU DE ARTE
DE SÃO PAULO
ASSIS CHATEAUBRIAND

MASP

SOBRE O MASP

O Museu de Arte de São Paulo Assis Chateaubriand (MASP), primeiro museu moderno do país, é uma instituição privada e sem fins lucrativos, fundada, em 1947, pelo empresário brasileiro Assis Chateaubriand. Entre os anos de 1947 e 1990, o crítico e marchand italiano Pietro Maria Bardi assumiu a direção do MASP a convite de Chateaubriand.

As primeiras obras de arte do museu foram selecionadas por Bardi e adquiridas por doações da sociedade local, formando o mais importante acervo de arte europeia do Hemisfério Sul. Hoje, a coleção reúne mais de 11 mil obras, incluindo pinturas, esculturas, objetos, fotografias e vestuários de diversos períodos, abrangendo a produção europeia, africana, asiática e

das Américas. Além da exposição permanente de seu acervo, o MASP realiza uma intensa programação de exposições temporárias, cursos, palestras, apresentações de música, dança e teatro.

Inicialmente instalado na rua 7 de Abril, no centro da cidade, o museu foi transferido, em 1968, para a atual sede na avenida Paulista, arrojado projeto de Lina Bo Bardi e marco na história da arquitetura do século 20. Utilizando como base vidro e concreto, Lina Bo Bardi criou uma arquitetura de superfícies ásperas e sem acabamentos leves, transparência e suspensão. A esplanada sob o edifício, conhecida como “vão livre”, foi concebida para

tornar-se uma praça para uso da população. A radicalidade da arquitetura também se faz presente nos icônicos cavaletes de cristal, criados para expor a coleção no segundo andar do edifício. Ao retirar as obras das paredes e levá-las para os cavaletes, o tradicional modelo europeu de museu é posto em questão.

Em 2024, o MASP ganhará um edifício adicional no quarteirão adjacente ao atual na avenida Paulista. Ambos serão interligados por um túnel subterrâneo. A construção de 14 andares ampliará a área do museu em 6.945 m² e contará com galerias, salas de aula, laboratório de restauro, restaurante, loja e áreas de eventos, aprimorando a experiência dos visitantes.

MASP HORÁRIOS

Terça grátis **10H-20H**
Quarta a domingo **10H-18H**
FECHADO ÀS SEGUNDAS

* Entrada para o museu, loja e café até 1 hora antes do fechamento

ENTRADA GRATUITA

Amigo MASP
Crianças com idade igual ou inferior a 10 anos com comprovante
Pessoas com deficiência e um acompanhante

ENTRADA GRATUITA B3

Primeira quinta do mês grátis

PROGRAMA DE GRATUIDADE

Grupos de instituições públicas, órgãos do terceiro setor, projetos e programas sociais, mediante reserva antecipada dos ingressos:
masp.org.br/gratuidade

MASP LOJA

Terça **10H-20H**
Quarta a domingo **10H-18H**
FECHADO ÀS SEGUNDAS
11 3149 5868
loja@masp.org.br

MASP CAFÉ

Terça **10H-20H**
Quarta a domingo **10H-18H**
FECHADO ÀS SEGUNDAS

MASP EVENTOS

eventos@masp.org.br
cultural@masp.org.br

RESTAURANTE

MASP A BAIANEIRA
Terça a sexta **11H30-15H**
Sábado **11H30-16H**
Domingo **11H30-16H**
FECHADO ÀS SEGUNDAS
Reservas: 11 91107 4074

MASP MEDIAÇÃO E PROGRAMAS PÚBLICOS

Palestras, seminários, formações de professores e oficinas gratuitas
masp.org.br/mediacao

MASP ESCOLA

Cursos teóricos livres sobre arte e cultura
masp.org.br/escola

MASP CENTRO DE PESQUISA

Por agendamento
Segunda a sexta **13H-18H**
centrodepesquisa@masp.org.br

**SEJA
UM
AMIGO
MASP**

Programa de benefícios com entrada ilimitada, sem filas e descontos especiais

DESCONTOS:

20% **MASP LOJA**
15% **MASP ESCOLA**
10% **RESTAURANTE MASP
A BAIANEIRA
E OUTRAS INSTITUIÇÕES CULTURAIS**

**CONHEÇA O PROGRAMA E
FAÇA SUA ADESIÃO ATRAVÉS
DO CÓDIGO QR**



MAIS INFORMAÇÕES:
amigo@masp.org.br

Parceiro
estratégico



Realização

MINISTÉRIO DA
CULTURA



IMAGEM: Cavaletes de cristal instalados na pinacoteca do MASP, 2º andar, 2023. Foto: Eduardo Ortega.

Você pode acessar os diferentes andares do museu pelas escadas ou pelos elevadores.

Fotografe sem flash.

Não é permitido: tocar nas obras; ultrapassar a faixa de segurança no piso; comer e beber nas áreas expositivas.

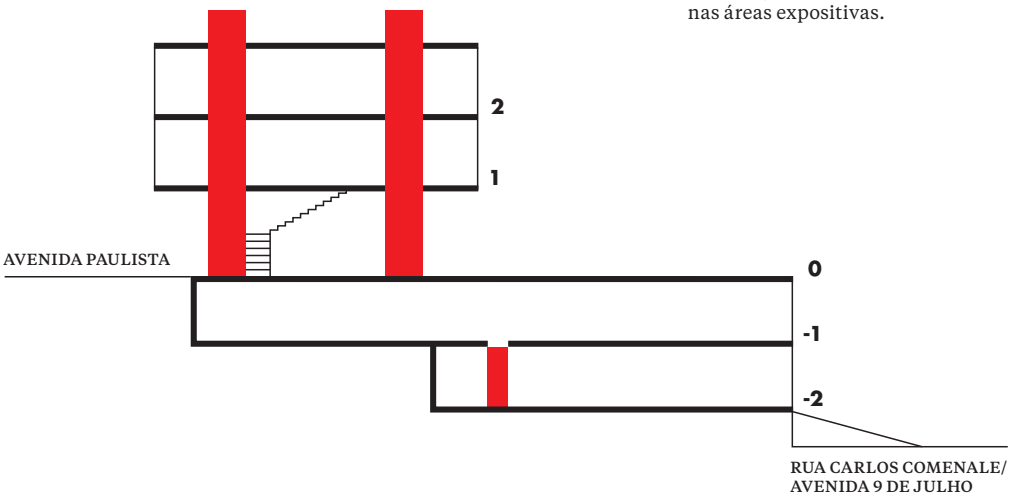

2

SEGUNDO ANDAR

EXPOSIÇÃO DE LONGA DURAÇÃO
ACERVO EM TRANSFORMAÇÃO
[GALERIA]

BANCOS DE DESCANSO



1

PRIMEIRO ANDAR

EXPOSIÇÕES TEMPORÁRIAS [GALERIA]

MASP CAFÉ

BANCOS DE DESCANSO

SANITÁRIOS ♀♂♿

FRALDÁRIO ♿

MASP LOJA



0

TÉRREO

ENTRADA E SAÍDA
BILHETERIA
GUARDA-VOLUMES

-1

PRIMEIRO SUBSOLO

RECEPÇÃO
MASP AUDITÓRIO
BEBEDOURO

MASP CAFÉ

EXPOSIÇÕES TEMPORÁRIAS
[GALERIA E MEZANINO]

MASP LOJA

BANCOS DE DESCANSO

SANITÁRIOS ♀♂♿

FRALDÁRIO ♿

AVENIDA PAULISTA

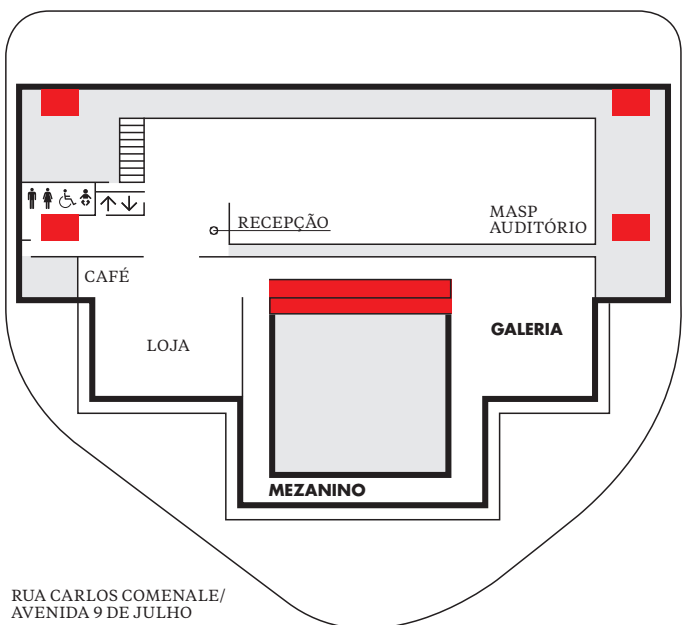

RUA CARLOS COMENALE/
AVENIDA 9 DE JULHO

-2

SEGUNDO SUBSOLO

EXPOSIÇÕES TEMPORÁRIAS
[SALA DE VÍDEO E GALERIA]

CENTRO DE PESQUISA

VITRINES

RESTAURANTE

MASP A BAIANEIRA

BANCOS DE DESCANSO

BEBEDOURO

SANITÁRIOS ♀♂♿

FRALDÁRIO ♿

AVENIDA PAULISTA

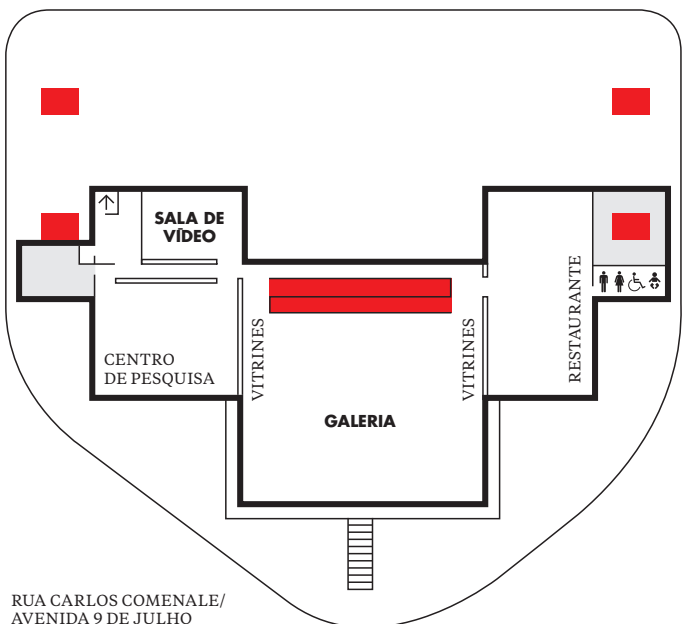

RUA CARLOS COMENALE/
AVENIDA 9 DE JULHO