



# MASP BEM-VINDO

O MASP, museu diverso, inclusivo e plural, tem a missão de estabelecer, de maneira crítica e criativa, diálogos entre passado e presente, culturas e territórios, a partir das artes visuais. Para tanto, deve ampliar, preservar, pesquisar e difundir seu acervo, bem como promover o encontro entre públicos e arte por meio de experiências transformadoras e acolhedoras.

Avenida Paulista, 1578  
São Paulo, SP, Brasil  
Estação Trianon-MASP

## SIGA O MASP

Instagram: **MASP**  
Facebook: **MASPMUSEU**  
Twitter: **MASPMUSEU**  
YouTube: **MASPMUSEU**

**PERGUNTAS,  
DÚVIDAS  
E SUGESTÕES,  
ESCREVA PARA:**

atendimento@masp.org.br

MUSEU DE ARTE  
DE SÃO PAULO  
ASSIS CHATEAUBRIAND

# MASP

## SOBRE O MASP

O Museu de Arte de São Paulo Assis Chateaubriand (MASP), primeiro museu moderno do país, é uma instituição privada e sem fins lucrativos fundada em 1947 pelo empresário brasileiro Assis Chateaubriand. Entre os anos de 1947 e 1990, o crítico e marchand italiano Pietro Maria Bardi assumiu a direção do MASP a convite de Chateaubriand.

As primeiras obras de arte do museu foram selecionadas por Bardi e adquiridas por doações da sociedade local, formando o mais importante acervo de arte europeia do Hemisfério Sul. Hoje, a coleção reúne mais de 11 mil obras, incluindo pinturas, esculturas, objetos, fotografias e vestuários de diversos períodos, abrangendo a produção europeia, africana, asiática e

das Américas. Além da exposição permanente de seu acervo, o MASP realiza uma intensa programação de exposições temporárias, cursos, palestras, apresentações de música, dança e teatro.

Inicialmente instalado na rua 7 de Abril, no centro da cidade, o museu foi transferido, em 1968, para a atual sede na avenida Paulista, arrojado projeto de Lina Bo Bardi e marco na história da arquitetura do século 20. Utilizando como base vidro e concreto, Lina Bo Bardi criou uma arquitetura de superfícies ásperas e sem acabamentos luxuosos, que contempla leveza, transparência e suspensão. A esplanada sob o edifício, conhecida como “vão livre”, foi concebida para

tornar-se uma praça de uso da população. A radicalidade da arquiteta também se faz presente nos icônicos cavaletes de cristal, criados para expor a coleção no segundo andar do edifício. Ao retirar as obras das paredes e levá-las para os cavaletes, o tradicional modelo europeu de museu é posto em questão.

Em 2025, o MASP ganhará um edifício adicional no quarteirão adjacente ao atual na avenida Paulista. Ambos serão interligados por um túnel. A construção de 14 andares ampliará a área do museu em 6.945 m<sup>2</sup> e contará com galerias, salas de aula, laboratório de restauro, restaurante, loja e áreas de eventos, aprimorando a experiência dos visitantes.

### MASP HORÁRIOS

Terça grátis **10H-20H**  
Quarta a domingo **10H-18H**  
**FECHADO ÀS SEGUNDAS**  
\* Entrada para o museu, loja e café  
até 1 hora antes do fechamento

### ENTRADA GRATUITA

Amigo MASP  
Crianças com idade igual ou inferior a 10 anos com comprovante  
Pessoas com deficiência e um acompanhante

### ENTRADA GRATUITA B3

Primeira quinta do mês grátis

### PROGRAMA DE GRATUIDADE

Grupos de instituições públicas, órgãos do terceiro setor, projetos e programas sociais, mediante reserva antecipada dos ingressos:  
masp.org.br/gratuidade

### MASP LOJA

Terça **10H-20H**  
Quarta a domingo **10H-18H**  
**FECHADO ÀS SEGUNDAS**  
11 3149 5868  
loja@masp.org.br

### MASP CAFÉ

Terça **10H-19H45**  
Quarta a domingo **10H-17H45**  
**FECHADO ÀS SEGUNDAS**

### MASP EVENTOS

eventos@masp.org.br  
cultural@masp.org.br

### RESTAURANTE

**MASP A BAIANEIRA**  
Terça a sexta **11H30-15H**  
Sábado **11H30-16H**  
Domingo **11H30-16H**  
**FECHADO ÀS SEGUNDAS**  
Reservas: 11 91107 4074

### MASP MEDIAÇÃO

**E PROGRAMAS PÚBLICOS**  
Palestras, seminários, formações de professores, oficinas gratuitas e recursos de acessibilidade  
masp.org.br/mediacao

### MASP ESCOLA

Cursos teóricos livres sobre arte e cultura  
masp.org.br/escola

### MASP CENTRO DE PESQUISA

Por agendamento  
Segunda a sexta **13H-18H**  
centrodepesquisa@masp.org.br



Programa de benefícios com entrada ilimitada, sem filas e descontos especiais

### DESCONTOS:

20% **MASP LOJA**  
\*Desconto não cumulativo  
15% **MASP ESCOLA**  
10% **RESTAURANTE MASP A BAIANEIRA E OUTRAS INSTITUIÇÕES CULTURAIS**

**CONHEÇA O PROGRAMA E  
FAÇA SUA ADEÇÃO ATRAVÉS  
DO CÓDIGO QR**



**MAIS  
INFORMAÇÕES:**  
amigo@masp.org.br

Parceiro  
estratégico



Realização

MINISTÉRIO DA  
CULTURA



**IMAGEM:** Cavaletes de cristal instalados na pinacoteca do MASP, 2º andar, 2023  
Foto: Eduardo Ortega

Você pode acessar os diferentes andares do museu pelas escadas ou pelos elevadores.

Fotografe sem flash.

Não é permitido: tocar nas obras; ultrapassar a faixa de segurança no piso; comer e beber nas áreas expositivas.

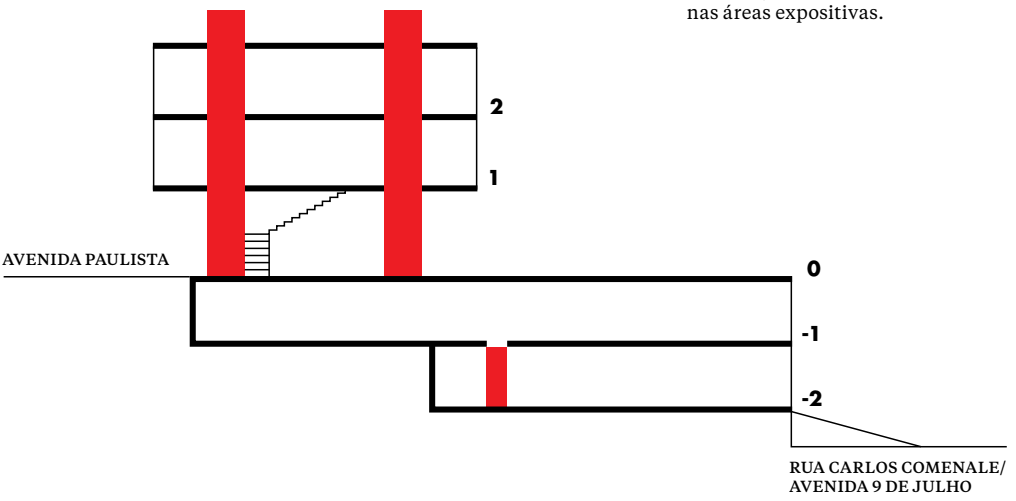

**2**

## SEGUNDO ANDAR

EXPOSIÇÃO  
DE LONGA DURAÇÃO  
ACERVO EM  
TRANSFORMAÇÃO  
[GALERIA]

BANCOS DE DESCANSO



**1**

## PRIMEIRO ANDAR

EXPOSIÇÕES  
TEMPORÁRIAS [GALERIA]

**MASP** CAFÉ

BANCOS DE DESCANSO

SANITÁRIOS

FRALDÁRIO

**MASP** LOJA



**0**

## TÉRREO

ENTRADA E SAÍDA  
BILHETERIA  
GUARDA-VOLUMES

**-1**

## PRIMEIRO SUBSOLO

RECEPÇÃO  
MASP AUDITÓRIO  
BEBEDOURO

**MASP** CAFÉ

EXPOSIÇÕES  
TEMPORÁRIAS  
[GALERIA E  
MEZANINO]

**MASP** LOJA

BANCOS DE DESCANSO

SANITÁRIOS

FRALDÁRIO

AVENIDA PAULISTA

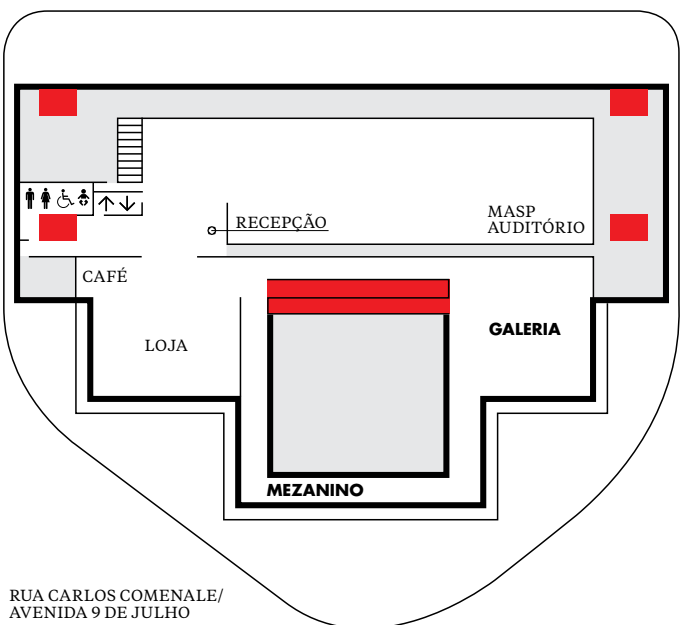

**-2**

## SEGUNDO SUBSOLO

EXPOSIÇÕES  
TEMPORÁRIAS  
[SALA DE VÍDEO  
E GALERIA]

CENTRO DE PESQUISA

VITRINES

RESTAURANTE

**MASP** A BAIANEIRA

BANCOS DE DESCANSO

BEBEDOURO

SANITÁRIOS

FRALDÁRIO

AVENIDA PAULISTA

